DARTANK

TECHNISCHE PRODUCTFICHE

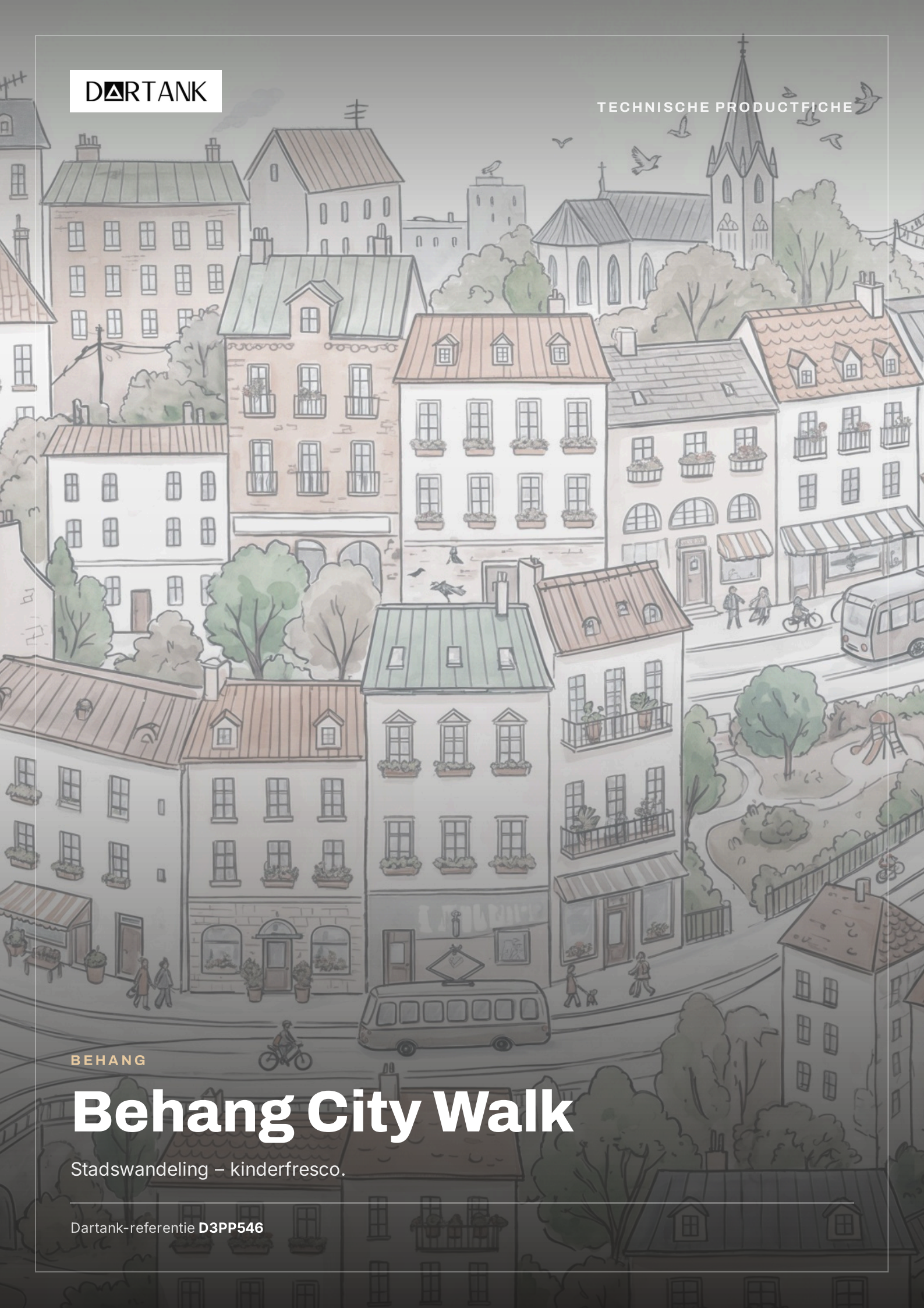

BEHANG

# Behang City Walk

Stadswandeling – kinderfresco.

Dartank-referentie **D3PP546**

KINDERBEHANG

# Behang City Walk

Stadswandeling – kinderfresco.

OP MAAT BEDRUKT BEHANG — VINYL-, TEXTIEL- OF NATUURVEZELDRAGERS | VINYLE

BRANDREACTIE B-S1,D0 TOT C-S2,D0 AFHANKELIJK VAN DE DRAGER (VINYL- EN SISALDRAGERS)



## IDENTIFICATIE

| | |
|---|---|
| Dartank-referentie | **D3PP546** |
| Dartank-EAN | **3701839331132** |
| Materiaal | **Op maat bedrukt behang — vinyl-, textiel- of natuurvezeldragers** |
| Verkoopeenheid | **Vierkante meter (m²)** |

PRESENTATIE

## Presentatie

Behang op bestelling gedrukt op wandmaat (met 5–10 cm plaatsingsmarge) met latexinkt op waterbasis. Het decor wordt naar keuze gedrukt op vinyl op vlies van 215 tot 400 g/m² (canvas-, linnen- of krasbestendige pleisterlook, satijnglanzend goud), op PVC-vrije natuurlijke sisal, op linnen-viscose of op zijdeachtig textiel. De banen hebben een technische overmaat voor overlappen en dubbel snijden.

## STERKE PUNTEN

### 01
**Op wandmaat**

Elk decor wordt op bestelling op uw wandmaat gedrukt.

### 02
**10 dragers naar keuze**

Gestructureerde vinyls, natuurvezels (sisal, linnen) of zijdeachtig textiel.

### 03
**Latexinkt op waterbasis**

Latexdruk op waterbasis, zonder oplosmiddelen.

### 04
**Brandgeclassificeerd**

Vinyl- en sisaldragers geclassificeerd van B-s1,d0 tot C-s2,d0 (EN 13501-1).

### 05
**Afwasbaar**

Alle dragers zijn te reinigen volgens hun onderhoudsinstructies.

### 06
**Eenvoudig te plaatsen en te verwijderen**

Alleen de muur wordt ingelijmd; later verwijderen gaat makkelijker.

## PRODUCTKENMERKEN

| | |
|---|---|
| Materiaal | **Vinyle** |

## HET MATERIAAL

### Op maat bedrukt behang — vinyl-, textiel- of natuurvezeldragers

Op bestelling digitaal bedrukt decor op een drager naar keuze: vinyl op vlies, natuurlijke sisal, linnen of zijdeachtig textiel.

| | |
|---|---|
| Producttype | **Digitaal behang bedrukt met latexinkt op waterbasis, op wandmaat** |
| Samenstelling | **PVC-gecoat vinyl op vlies; PVC-vrije natuurlijke dragers: sisal van 100 % plantenvezels, linnen met wat viscose** |
| Toepassing | **Binnen** |
| Keuze aan drukdragers | **Vinyl op vlies ~350 g/m², B-s1,d0; vinyl met canvaslook ~270 g/m², C-s2,d0; vinyl met fijne lijnen ~270 g/m², C-s2,d0; krasbestendig vinyl met linnenlook ~400 g/m², B-s1,d0; vinyl met organische strepen ~215 g/m², C-s2,d0; krasbestendig vinyl met pleisterlook ~400 g/m², B-s1,d0; satijnglanzend goudvinyl 350 g/m², B-s1,d0; PVC-vrije natuurlijke sisal 250 g/m², B-s1,d0; linnen en viscose op vlies 295 g/m²; zijdeachtig textiel ~200 g/m², B1 (DIN 4102-1)** |
| Drager (achterzijde) | **Vlies** |
| Gewicht per m² | **200–400 g/m² ≈** |
| Verwerkingstemperatuur | **18–25 °C** |
| Baanbreedte | **83–125 cm** |
| Lijmmethode | **Alleen de muur inlijmen, baan droog aanbrengen** |

| | |
|---|---|
| Baanverbinding | **Banen met technische overmaat: overlappen en dubbel snijden; naad op naad op aanvraag** |
| Lijm | **Verse lijm van goede kwaliteit voor vlies- of textielbehang, passend bij het gewicht van de drager** |
| Volledige droogtijd lijm | **24 h** |
| Droging van nieuw pleisterwerk of verf | **3 semaines ≈** |

## PRESTATIES EN TESTRESULTATEN

| Eigenschap | Norm | Resultaat |
|---|---|---|
| Brandreactie | EN 13501-1 | **B-s1,d0 tot C-s2,d0 afhankelijk van de drager (vinyl- en sisaldragers)** |
| Afwasbaarheid | | **Afwasbaar volgens de instructies van de drager** |
| Conformiteit / labels | | **Afhankelijk van de drager: hygiënecertificaat, FSC Mix, CE-markering, emissieklasse A+, REACH, OEKO-TEX Standard 100** |

## VERWERKING

### ONDERGROND

Droge, schone, ontvette, gladde muur in een lichte, egale kleur; oud behang en loszittende verf volledig verwijderd, gaten en scheuren met gips gevuld, glanzende vlakken geschuurd.

### GRONDLAAG

Breng een diep indringende, bij voorkeur schimmelwerende grondlaag aan in twee lagen, minstens 24 uur vóór het behangen.

### NIEUW PLEISTERWERK EN VERF

Laat ongeveer 3 weken drogen vóór het behangen.

### OMGEVING

18 tot 25 °C, zonder tocht, airco, bijverwarming of plotselinge temperatuurwisselingen, tijdens het plaatsen en minstens 24 uur daarna.

### WERKPLEK

Als laatste plaatsen in een schone ruimte: stopcontacten gedemonteerd, radiatoren verwijderd, gaten geboord, acrylkit bij plinten en kozijnen en aangrenzende muren vooraf geschilderd.

### Plaatsing

1. **1. Controle** Rol alle banen naast elkaar uit en controleer motief, kleur, maten en gebreken; meld afwijkingen vóór het plaatsen.
2. **2. Uitzetten** Zet met waterpas of laser een loodlijn uit op één baanbreedte van het startpunt en markeer de plaats van elke baan.
3. **3. Muur inlijmen** Breng de lijm met roller of kwast dun en gelijkmatig op de muur aan, iets breder dan de baan; zeer dun aan de randen om uitpuilen te voorkomen. Lijm nooit de baan in.
4. **4. Baan aanbrengen** Breng de droge baan van boven aan tegen de loodlijn en strijk aan met roller of zachte borstel van het midden naar de randen om lucht te verwijderen.
5. **5. Volgende banen** Breng de volgende banen aan met zorgvuldige motiefaansluiting; leg geen naad in een hoek of op een rand.
6. **6. Reinigen** Veeg lijmresten direct weg met een schone, licht vochtige spons of doek; laat nooit lijm opdrogen op de decorzijde.
7. **7. Afsnijden** Snijd het overschot boven en onder af met een scherp afbreekmes langs een metalen spatel.
8. **8. Herplaatsen** Schuif een vastgeplakte baan nooit: bij een fout lostrekken en opnieuw aanbrengen.

## ONDERHOUD

### Onderhoud

| | |
|---|---|
| Vinyldragers | **Afwassen met een vochtige spons volgens de instructies van de drager.** |
| Natuurlijke sisal | **Voorzichtig stofzuigen of plaatselijk reinigen met vochtige spons en mild middel; niet schrobben.** |
| Natuurlijk linnen | **Voorzichtig stofzuigen of afnemen met vochtige spons; bij pluizen een pluizentondeuse gebruiken.** |

## HOEVEELHEDEN

**METING PER M²** — 8% snijverlies

| OPPERVLAK | GEFACTUREERD |
|---|---|
| 5 m² | 5,4 m² |
| 10 m² | 10,8 m² |
| 20 m² | 21,6 m² |
| 50 m² | 54 m² |

## KLEUREN EN OPTIES

### Tinten

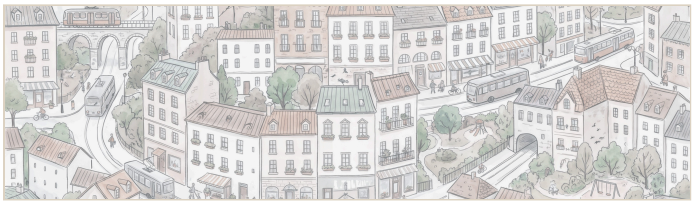

City Walk 1



City Walk 2

### Beschikbare materialen

Vinyl wallpaper Dolores DECO | Vinyl wallpaper Canvas DECO | Vinyl wallpaper Fine Line DECO | Vinyl wallpaper Len DECO | Vinyl wallaper Glam DECO | Vinyl wallpaper Plaster DECO | NATURAL wallpaper Organic SISAL | BioLen Terra | Soyeux textile | Vinyl Wallpaper Golden Leaf

## VOORZORGEN

- **Natuurlijke sisal** Dekking 92 %: op een witte muur plaatsen. Naden kunnen licht zichtbaar zijn, kleine natuurlijke onregelmatigheden zijn mogelijk; hoeken omslaan alleen door een ervaren plaatser.
- **Natuurlijk linnen** Witte delen van het decor tonen de natuurlijke kleur van de drager.
- **Proefdruk** Korte referentiewaarde: bestel binnen 3 dagen na ontvangst.
- **Oud behang** Plaatsen over oud behang wordt afgeraden.

Niet-contractueel document. De waarden zijn indicatief; officiële documenten zijn op aanvraag beschikbaar.