DARTANK

TECHNISCHE PRODUCTFICHE



BEHANG

Behang Imany

Imany — behang op maat, op aanvraag gedrukt.

Dartank-referentie **D2PP1692**

BEHANG

Behang Imany

Imany — behang op maat, op aanvraag gedrukt.

OP MAAT BEDRUKT BEHANG, GESTRUCTUREERD VINYL OP VLIES | VINYLE

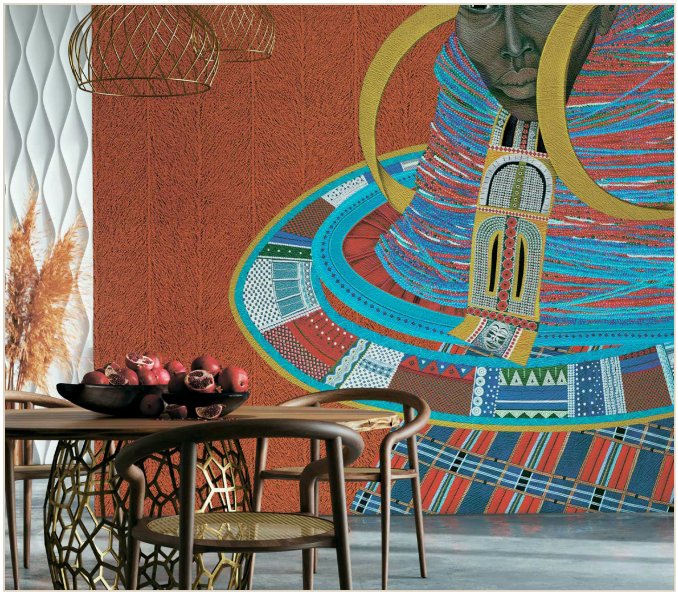

IDENTIFICATIE

Dartank-referentie	**D2PP1692**
Materiaal	**Op maat bedrukt behang, gestructureerd vinyl op vlies**
Verkoopeenheid	**Vierkante meter (m²)**

PRESENTATIE

Presentatie

Digitaal behang, op bestelling gedrukt op de exacte wandmaat of als volle rollen. Standaard gedrukt op vlies met een gestructureerde hardvinyllaag, in 15 reliëfstructuren naar keuze; ook verkrijgbaar op glad vlies en glasvezel. Standaardbanen zijn 100 of 102 cm breed; bij maatwerk kan een randbaan smaller zijn.

STERKE PUNTEN

01
Op maat
Op bestelling gedrukt op de exacte wandmaat.

02
15 reliëfstructuren
Linnen, bouclé, marmer, steen, stuc… of glad vlies.

03
Hardvinyl
Standaardversie op vlies met hardvinyl, bestand tegen dagelijks gebruik.

04
Muurlijmtechniek
De droge baan wordt naad op naad op de ingelijmde muur geplaatst.

05
Keuken en badkamer
Met de beschermhars is het decor bestand tegen water, hitte en chemicaliën.

06
Bijpassende kleuren
Bij elk decor horen bijpassende verfkleuren.

PRODUCTKENMERKEN

Materiaal	**Vinyle**

HET MATERIAAL

Op maat bedrukt behang, gestructureerd vinyl op vlies

Op bestelling bedrukt decor op vlies met gestructureerde hardvinyllaag; ook op glad vlies en glasvezel.

Samenstelling	**Vlies met hardvinyllaag (standaardversie)**
Toepassing	**Binnenmuren in droge ruimtes; keuken en badkamer met beschermhars**
Keuze aan drukdragers	**Vlies + gestructureerd vinyl (standaard, 253 tot 325 g/m²); glad vlies (110 g/m²); glasvezel (200 g/m²)**
Drager (achterzijde)	**Vlies**
Uiterlijk / afwerking	**15 reliëfstructuren (linnen, bouclé, veer, marmer, batist, zandsteen, pleister, steen, stuc, plissé, mat, oude steen, katoen, zilver, goud) of glad vlies; één aanbevolen structuur per decor**
Gewicht per m²	**253–325 g/m²**
Verwerkingstemperatuur	**18–25 °C**
Baanbreedte	**100–102 cm**
Lijmmethode	**Alleen de muur inlijmen, baan droog aanbrengen**
Baanverbinding	**Naad op naad, zonder overlap**
Lijm	**Vliesbehanglijm (gemodificeerd zetmeel) in droge ruimtes**
Volledige droogtijd lijm	**24 h**
Droging van nieuw pleisterwerk of verf	**3 semaines ≈**

VERWERKING

ONDERGROND

Droge, schone, ontvette, gladde muur in een lichte, egale kleur; oud behang en loszittende verf volledig verwijderd, gaten en scheuren met gips gevuld, glanzende vlakken geschuurd.

GRONDLAAG

Breng een diep indringende, bij voorkeur schimmelwerende grondlaag aan in twee lagen, minstens 24 uur vóór het behangen.

NIEUW PLEISTERWERK EN VERF

Laat ongeveer 3 weken drogen vóór het behangen.

OMGEVING

18 tot 25 °C, zonder tocht, airco, bijverwarming of plotselinge temperatuurwisselingen, tijdens het plaatsen en minstens 24 uur daarna.

WERKPLEK

Als laatste plaatsen in een schone ruimte: stopcontacten gedemonteerd, radiatoren verwijderd, gaten geboord, acrylkit bij plinten en kozijnen en aangrenzende muren vooraf geschilderd.

Plaatsing

1. **1. Controle** Rol alle banen naast elkaar uit en controleer motief, kleur, maten en gebreken; meld afwijkingen vóór het plaatsen.
2. **2. Uitzetten** Zet met waterpas of laser een loodlijn uit op één baanbreedte van het startpunt en markeer de plaats van elke baan.
3. **3. Muur inlijmen** Breng de lijm met roller of kwast dun en gelijkmatig op de muur aan, iets breder dan de baan; zeer dun aan de randen om uitpuilen te voorkomen. Lijm nooit de baan in.
4. **4. Baan aanbrengen** Breng de droge baan van boven aan tegen de loodlijn en strijk aan met roller of zachte borstel van het midden naar de randen om lucht te verwijderen.
5. **5. Volgende banen** Breng de volgende banen aan met zorgvuldige motiefaansluiting; leg geen naad in een hoek of op een rand.
6. **6. Reinigen** Veeg lijmresten direct weg met een schone, licht vochtige spons of doek; laat nooit lijm opdrogen op de decorzijde.
7. **7. Afsnijden** Snijd het overschot boven en onder af met een scherp afbreekmes langs een metalen spatel.
8. **8. Herplaatsen** Schuif een vastgeplakte baan nooit: bij een fout lostrekken en opnieuw aanbrengen.

HOEVEELHEDEN

DRAGERS & AFWERKINGEN

DRAGER	AFWERKING
Intissé + vinyle	glad
Intissé lisse	glad
Fibre de verre	glad

Afmetingen Breedte 30–667 cm · Hoogte 30–400 cm · zonder rapport

KLEUREN EN OPTIES

Compatibele verven

Peinture Earthtone D2pn211 | Peinture Bronze Green D2pn209 | Peinture Norwegian Sky D2pn210 | Peinture Cheyenne D2pn594 | Peinture Spring Moss D2pn199 | Peinture Glade Green D2pn530 | Peinture Expert White D2pn597 | Peinture Cliffside D2pn306 | Peinture Woodrose D2pn194 | Peinture Tradewinds D2pn121

VOORZORGEN

- **Lijm en vochtige ruimtes** De aanbevolen lijm is alleen voor muren in droge ruimtes; gebruik in keuken of badkamer een geschikte lijm en de beschermhars.
- **Douchezone** Geen specifiek systeem voor zones die direct aan water blootstaan (douche): plaatsing op eigen risico.

Niet-contractueel document. De waarden zijn indicatief; officiële documenten zijn op aanvraag beschikbaar.