

DARTANK

PRODUKTDATABLAD

TAPETER

Tapet Imany

Imany — anpassad tapet, tryckt på begäran.

Dartank-referens **D2PP1692**

TAPET

Tapet Imany

Imany — anpassad tapet, tryckt på begäran.

MÅTTBESTÄLLD TRYCKT TAPET, STRUKTURERAD VINYL PÅ NON-WOVEN VINYLE

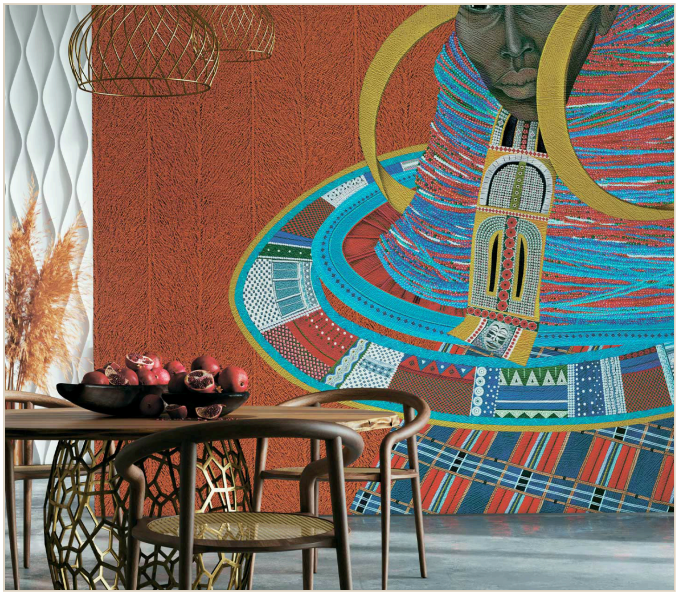

IDENTIFIERING

Dartank-referens	**D2PP1692**
Material	**Måttbeställd tryckt tapet, strukturerad vinyl på non-woven**
Säljenhet	**Kvadratmeter (m²)**

ÖVERSIKT

Översikt

Digital tapet tryckt på beställning efter väggens exakta mått eller som hela rullar. Som standard tryckt på non-woven med strukturerad hårdvinyl, i 15 präglade strukturer; finns även på slät non-woven och glasfiber. Standardvåder är 100 eller 102 cm breda; vid måttbeställning kan en kantvåd vara smalare.

FÖRDELAR

01
Måttbeställd
Tryckt på beställning efter väggens exakta mått.

02
15 präglade strukturer
Linne, bouclé, marmor, sten, stuck … eller slät non-woven.

03
Hårdvinyl
Standardversion på non-woven med hårdvinyl, tål vardagligt bruk.

04
Väggklistring
Den torra våden sätts kant i kant på den klistrade väggen.

05
Kök och badrum
Med skyddshartset tål dekoren vatten, värme och kemikalier.

06
Matchande kulörer
Varje dekor har matchande färgkulörer.

PRODUKTEGENSKAPER

Material	**Vinyle**

MATERIALET

Måttbeställd tryckt tapet, strukturerad vinyl på non-woven

Dekor tryckt på beställning på non-woven med strukturerad hårdvinyl; finns även på slät non-woven och glasfiber.

Sammansättning	**Non-woven belagd med hårdvinyl (standardversion)**
Användningsområde	**Innerväggar i torra rum; kök och badrum med skyddande harts**
Valbara tryckunderlag	**Non-woven + strukturerad vinyl (standard, 253–325 g/m²); slät non-woven (110 g/m²); glasfiber (200 g/m²)**
Bärare (baksida)	**Non-woven**
Utseende / finish	**15 präglade strukturer (linne, bouclé, fjäder, marmor, batist, sandsten, puts, sten, stuck, plissé, matt, gammal sten, bomull, silver, guld) eller slät non-woven; en rekommenderad struktur per dekor**
Ytvikt	**253–325 g/m²**
Appliceringstemperatur	**18–25 °C**
Våddbredd	**100–102 cm**
Klistringsmetod	**Endast väggen klistras, våden sätts upp torr**
Våddskarv	**Kant i kant, utan överlapp**
Lim	**Lim för non-woven-tapet (modifierad stärkelse) i torra rum**
Fullständig torktid för lim	**24 h**
Torktid för ny puts eller färg	**3 semaines ≈**

MONTERING

UNDERLAG
Torr, ren, avfettad och slät vägg i ljus, enhetlig färg; gamla tapeter och flagnande färg helt borttagna, hål och sprickor spacklade med gips, blanka ytor slipade.

GRUNDNING
Grunda med djupgående, helst svampdödande primer i två skikt minst 24 h före montering.

NY PUTS OCH FÄRG
Låt torka cirka 3 veckor före montering.

RUMSKLIMAT
18–25 °C, utan drag, luftkonditionering, extra värmekällor eller snabba temperaturväxlingar, under montering och minst 24 h efteråt.

ARBETSPLATS
Montera sist i ett rent rum: uttag nedmonterade, element borttagna, hål borrade, akrylfogar vid lister och snickerier klara och angränsande väggar målade i förväg.

Montering

1. **1. Kontroll** Rulla ut alla våder bredvid varandra och kontrollera mönster, nyans, mått och skador; anmäl avvikelser före montering.
2. **2. Utsättning** Dra en lodlinje med vattenpass eller laser en våddbredd från startpunkten och markera varje våds läge.
3. **3. Klistra väggen** Stryk lim på väggen med roller eller pensel i ett tunt, jämnt skikt något bredare än våden; mycket tunt i kanterna så att inget tränger ut. Klistra aldrig våden.
4. **4. Sätta upp våden** Sätt den torra våden uppifrån mot lodlinjen och stryk ut med roller eller mjuk borste från mitten mot kanterna för att få bort luft.
5. **5. Följande våder** Sätt upp följande våder med noggrann mönsterpassning; lägg aldrig en skarv i ett hörn eller på en kant.
6. **6. Rengöring** Torka genast bort lim med en ren, lätt fuktig svamp eller trasa; låt aldrig lim torka på dekorsidan.
7. **7. Kantskärning** Skär bort överskottet upptill och nedtill med en vass kniv längs en metallspackel.
8. **8. Justering** Skjut aldrig en våd som redan sitter: vid fel, dra loss den och sätt upp den igen.

MÄNGDER

UNDERLAG & YTBEHANDLINGAR

UNDERLAG	YTBEHANDLING
Intissé + vinyle	slät
Intissé lisse	slät
Fibre de verre	slät

Mått Bredd 30–667 cm · Höjd 30–400 cm · utan mönsterpassning

FÄRGER OCH ALTERNATIV

Kompatibla färger

Peinture Earthtone D2pn211 | Peinture Bronze Green D2pn209 | Peinture Norwegian Sky D2pn210 | Peinture Cheyenne D2pn594 | Peinture Spring Moss D2pn199 | Peinture Glade Green D2pn530 | Peinture Expert White D2pn597 | Peinture Cliffside D2pn306 | Peinture Woodrose D2pn194 | Peinture Tradewinds D2pn121

FÖRSIKTIGHETSÅTGÄRDER

- **Lim och våtrum** Det rekommenderade limmet är endast för väggar i torra rum; använd i kök eller badrum lämpligt lim och skyddshartset.
- **Duschzon** Inget särskilt system för ytor direkt utsatta för vatten (dusch): montering på egen risk.

Ej bindande dokument. Värdena är vägledande; officiella dokument lämnas på begäran.