DARTANK

PRODUKTDATENBLATT

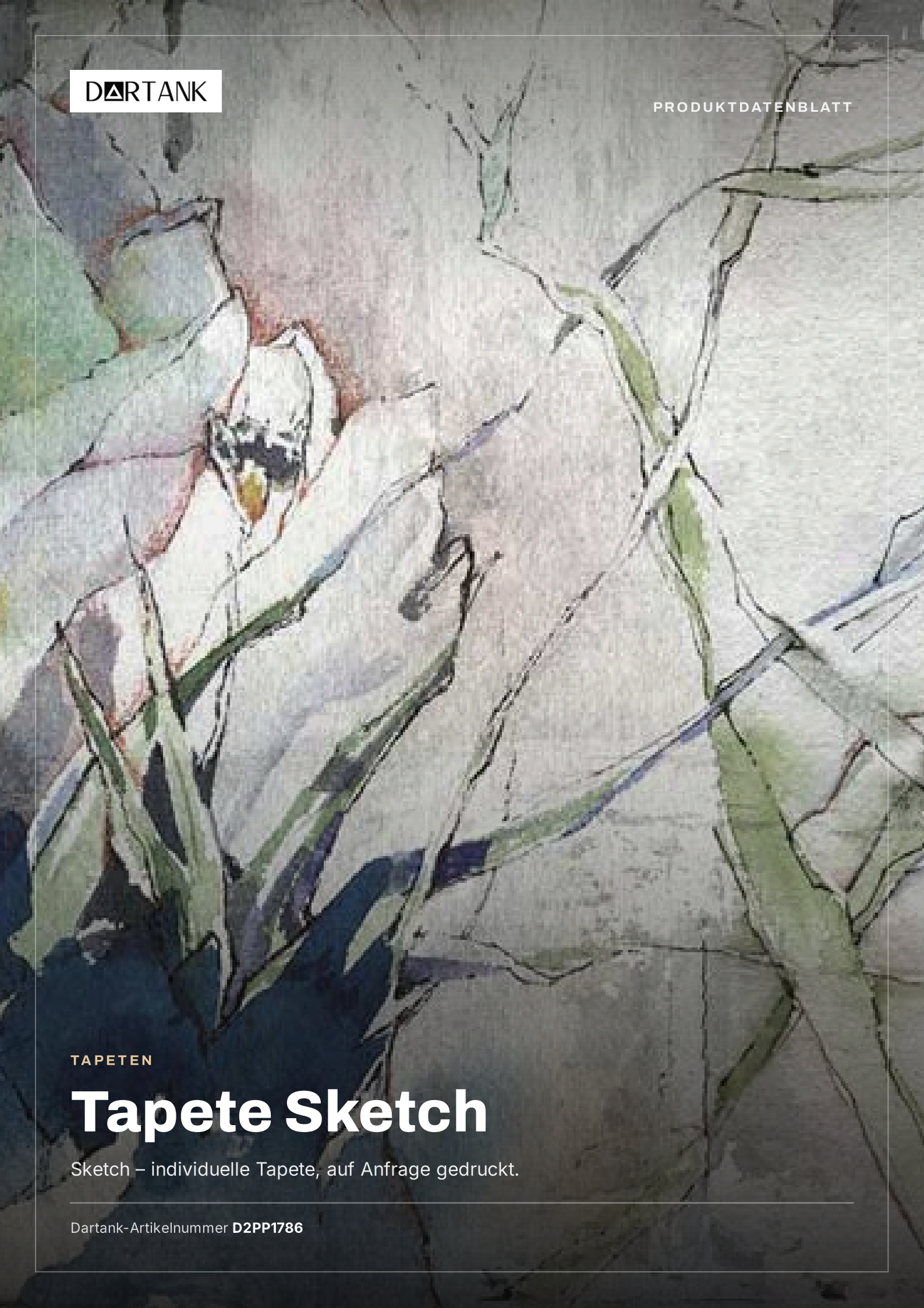

TAPETEN

Tapete Sketch

Sketch – individuelle Tapete, auf Anfrage gedruckt.

Dartank-Artikelnummer **D2PP1786**

TAPETE

Tapete Sketch

Sketch – individuelle Tapete, auf Anfrage gedruckt.

MASSGEFERTIGTE DRUCKTAPETE, STRUKTURIERTES VINYL AUF VLIES | VINYLE



IDENTIFIKATION

Dartank-Artikelnummer	**D2PP1786**
Material	**Maßgefertigte Drucktapete, strukturiertes Vinyl auf Vlies**
Verkaufseinheit	**Quadratmeter (m²)**

ÜBERBLICK

Übersicht

Digitaltapete, auf Bestellung im exakten Wandmaß oder als ganze Rollen gedruckt. Standardmäßig auf Vlies mit strukturierter Hartvinylschicht, in 15 Reliefstrukturen; Versionen auf glattem Vlies und Glasfaser sind ebenfalls erhältlich. Standardbahnen sind 100 oder 102 cm breit; bei Maßanfertigung kann eine Randbahn schmaler sein.

VORTEILE

01
Nach Maß
Auf Bestellung im exakten Wandmaß gedruckt.

02
15 Reliefstrukturen
Leinen, Bouclé, Marmor, Stein, Stuck … oder glattes Vlies.

03
Hartvinyl
Standardversion auf Vlies mit Hartvinyl, alltagstauglich.

04
Wandklebetechnik
Die trockene Bahn wird auf Stoß an die eingekleisterte Wand gelegt.

05
Küche und Bad
Mit dem Schutzharz widersteht das Dekor Wasser, Wärme und Chemikalien.

06
Abgestimmte Farben
Zu jedem Dekor gibt es passende Wandfarben.

PRODUKTEIGENSCHAFTEN

Material	**Vinyle**

DAS MATERIAL

Maßgefertigte Drucktapete, strukturiertes Vinyl auf Vlies

Auf Bestellung gedrucktes Dekor auf Vlies mit strukturierter Hartvinylschicht; Versionen auf glattem Vlies und Glasfaser erhältlich.

Zusammensetzung	**Vlies mit Hartvinylbeschichtung (Standardversion)**
Einsatzbereich	**Innenwände in trockenen Räumen; Küche und Bad mit Schutzharz**
Wählbare Druckträger	**Vlies + strukturiertes Vinyl (Standard, 253 bis 325 g/m²); glattes Vlies (110 g/m²); Glasfaser (200 g/m²)**
Träger (Rückseite)	**Vlies**
Aussehen / Finish	**15 Reliefstrukturen (Leinen, Bouclé, Feder, Marmor, Batist, Sandstein, Putz, Stein, Stuck, Plissee, Matt, Altstein, Baumwolle, Silber, Gold) oder glattes Vlies; eine empfohlene Struktur je Dekor**
Flächengewicht	**253–325 g/m²**
Verarbeitungstemperatur	**18–25 °C**
Bahnbreite	**100–102 cm**
Kleistermethode	**Nur die Wand einkleistern, Bahn trocken anbringen**
Bahnenstoß	**Auf Stoß, ohne Überlappung**
Kleber	**Vliestapetenkleister (modifizierte Stärke) in trockenen Räumen**
Vollständige Trocknung des Klebers	**24 h**

Trocknung von neuem Putz oder Anstrich	**3 semaines ≈**

VERARBEITUNG

UNTERGRUND

Trockene, saubere, fettfreie, glatte Wand in hellem, einheitlichem Farbton; alte Tapeten und lose Farbe vollständig entfernt, Löcher und Risse mit Gips gefüllt, glänzende Flächen angeschliffen.

GRUNDIERUNG

Tiefgrund, vorzugsweise fungizid, in zwei Anstrichen mindestens 24 h vor der Verlegung auftragen.

NEUER PUTZ UND ANSTRICH

Vor der Verlegung etwa 3 Wochen trocknen lassen.

RAUMKLIMA

18 bis 25 °C, ohne Zugluft, Klimaanlage, Zusatzheizung oder plötzliche Temperaturwechsel – während der Verlegung und mindestens 24 h danach.

BAUSTELLE

Als letzten Schritt in einem sauberen Raum verlegen: Steckdosen abmontiert, Heizkörper abgenommen, Bohrungen gesetzt, Acrylfugen an Leisten und Rahmen sowie angrenzende Wände vorher fertig.

Verarbeitung

1. **1. Prüfung** Alle Bahnen nebeneinander ausrollen und Motiv, Farbton, Maße und Mängelfreiheit prüfen; Abweichungen vor der Verlegung melden.
2. **2. Anzeichnen** Mit Wasserwaage oder Laser eine Senkrechte im Abstand einer Bahnbreite vom Startpunkt ziehen und die Lage jeder Bahn markieren.
3. **3. Wand einkleistern** Kleber mit Rolle oder Pinsel dünn und gleichmäßig etwas breiter als die Bahn auf die Wand auftragen; an den Rändern sehr dünn, damit nichts herausquillt. Die Bahn nie einkleistern.
4. **4. Anbringen** Die trockene Bahn von oben an der Senkrechten ansetzen und mit Rolle oder weicher Bürste von der Mitte nach außen andrücken, um Luft auszustreichen.
5. **5. Weitere Bahnen** Die folgenden Bahnen mit sorgfältigem Motivanschluss anbringen; keinen Stoß in eine Ecke oder auf eine Kante legen.
6. **6. Reinigung** Kleberreste sofort mit einem sauberen, leicht feuchten Schwamm oder Tuch abwischen; Kleber nie auf der Sichtseite antrocknen lassen.
7. **7. Beschneiden** Überstände oben und unten mit einem scharfen Cuttermesser entlang eines Metallspachtels abschneiden.
8. **8. Korrektur** Eine angeklebte Bahn nie verschieben: bei Fehlern abziehen und neu anbringen.

MENGEN

TRÄGER & OBERFLÄCHEN

TRÄGER	OBERFLÄCHE
Intissé + vinyle	glatt
Intissé lisse	glatt
Fibre de verre	glatt

Abmessungen Breite 30–667 cm · Höhe 30–400 cm · ohne Rapport

FARBEN UND OPTIONEN

Kompatible Farben

Peinture Bluebonnet D2pn347 | Peinture Tangle D2pn659c | Peinture Summer Shower D2pn531 | Peinture Sailcloth D2pn406

HINWEISE

- **Kleber und Feuchträume** Der empfohlene Kleber ist nur für Wände in trockenen Räumen; in Küche oder Bad geeigneten Kleber und Schutzharz verwenden.
- **Duschbereich** Kein eigenes System für direkt wasserbelastete Bereiche (Dusche): Verlegung auf eigenes Risiko.

Unverbindliches Dokument. Die Werte sind Richtwerte; offizielle Dokumente erhalten Sie auf Anfrage.