DARTANK

PRODUKTDATENBLATT

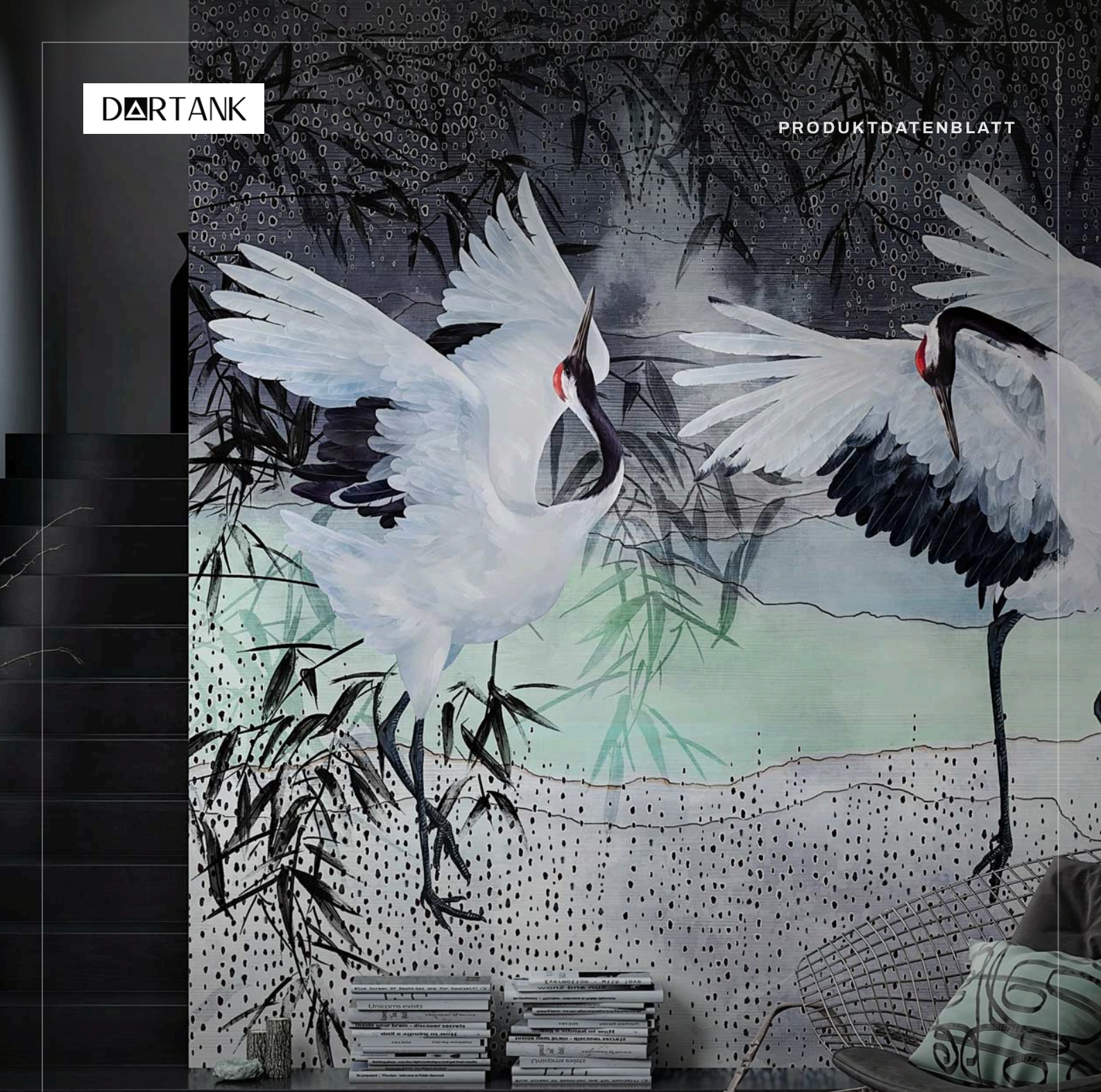

TAPETEN

# Tapete Storks

Storks – individuelle Tapete, auf Anfrage gedruckt.

Dartank-Artikelnummer **D2PP1794**

TAPETE

# Tapete Storks

Storks – individuelle Tapete, auf Anfrage gedruckt.

MASSGEFERTIGTE DRUCKTAPETE, STRUKTURIERTES VINYL AUF VLIES | VINYLE



## IDENTIFIKATION

| | |
|---|---|
| Dartank-Artikelnummer | **D2PP1794** |
| Material | **Maßgefertigte Drucktapete, strukturiertes Vinyl auf Vlies** |
| Verkaufseinheit | **Quadratmeter ($m^2$)** |

## ÜBERBLICK

## Übersicht

Digitaltapete, auf Bestellung im exakten Wandmaß oder als ganze Rollen gedruckt. Standardmäßig auf Vlies mit strukturierter Hartvinylschicht, in 15 Reliefstrukturen; Versionen auf glattem Vlies und Glasfaser sind ebenfalls erhältlich. Standardbahnen sind 100 oder 102 cm breit; bei Maßanfertigung kann eine Randbahn schmaler sein.

## VORTEILE

**01**
### Nach Maß
Auf Bestellung im exakten Wandmaß gedruckt.

**02**
### 15 Reliefstrukturen
Leinen, Bouclé, Marmor, Stein, Stuck … oder glattes Vlies.

**03**
### Hartvinyl
Standardversion auf Vlies mit Hartvinyl, alltagstauglich.

**04**
### Wandklebetechnik
Die trockene Bahn wird auf Stoß an die eingekleisterte Wand gelegt.

**05**
### Küche und Bad
Mit dem Schutzharz widersteht das Dekor Wasser, Wärme und Chemikalien.

**06**
### Abgestimmte Farben
Zu jedem Dekor gibt es passende Wandfarben.

## PRODUKTEIGENSCHAFTEN

| | |
|---|---|
| Material | **Vinyle** |

## DAS MATERIAL

### Maßgefertigte Drucktapete, strukturiertes Vinyl auf Vlies

Auf Bestellung gedrucktes Dekor auf Vlies mit strukturierter Hartvinylschicht; Versionen auf glattem Vlies und Glasfaser erhältlich.

| | |
|---|---|
| Zusammensetzung | **Vlies mit Hartvinylbeschichtung (Standardversion)** |
| Einsatzbereich | **Innenwände in trockenen Räumen; Küche und Bad mit Schutzharz** |
| Wählbare Druckträger | **Vlies + strukturiertes Vinyl (Standard, 253 bis 325 g/m²); glattes Vlies (110 g/m²); Glasfaser (200 g/m²)** |
| Träger (Rückseite) | **Vlies** |
| Aussehen / Finish | **15 Reliefstrukturen (Leinen, Bouclé, Feder, Marmor, Batist, Sandstein, Putz, Stein, Stuck, Plissee, Matt, Altstein, Baumwolle, Silber, Gold) oder glattes Vlies; eine empfohlene Struktur je Dekor** |
| Flächengewicht | **253–325 g/m²** |
| Verarbeitungstemperatur | **18–25 °C** |
| Bahnbreite | **100–102 cm** |
| Kleistermethode | **Nur die Wand einkleistern, Bahn trocken anbringen** |
| Bahnenstoß | **Auf Stoß, ohne Überlappung** |
| Kleber | **Vliestapetenkleister (modifizierte Stärke) in trockenen Räumen** |
| Vollständige Trocknung des Klebers | **24 h** |

| | |
|---|---|
| Trocknung von neuem Putz oder Anstrich | **3 semaines ≈** |

## VERARBEITUNG

### UNTERGRUND

**Trockene, saubere, fettfreie, glatte Wand in hellem, einheitlichem Farbton; alte Tapeten und lose Farbe vollständig entfernt, Löcher und Risse mit Gips gefüllt, glänzende Flächen angeschliffen.**

### GRUNDIERUNG

**Tiefgrund, vorzugsweise fungizid, in zwei Anstrichen mindestens 24 h vor der Verlegung auftragen.**

### NEUER PUTZ UND ANSTRICH

**Vor der Verlegung etwa 3 Wochen trocknen lassen.**

### RAUMKLIMA

**18 bis 25 °C, ohne Zugluft, Klimaanlage, Zusatzheizung oder plötzliche Temperaturwechsel – während der Verlegung und mindestens 24 h danach.**

### BAUSTELLE

**Als letzten Schritt in einem sauberen Raum verlegen: Steckdosen abmontiert, Heizkörper abgenommen, Bohrungen gesetzt, Acrylfugen an Leisten und Rahmen sowie angrenzende Wände vorher fertig.**

### Verarbeitung

1. **1. Prüfung** Alle Bahnen nebeneinander ausrollen und Motiv, Farbton, Maße und Mängelfreiheit prüfen; Abweichungen vor der Verlegung melden.
2. **2. Anzeichnen** Mit Wasserwaage oder Laser eine Senkrechte im Abstand einer Bahnbreite vom Startpunkt ziehen und die Lage jeder Bahn markieren.
3. **3. Wand einkleistern** Kleber mit Rolle oder Pinsel dünn und gleichmäßig etwas breiter als die Bahn auf die Wand auftragen; an den Rändern sehr dünn, damit nichts herausquillt. Die Bahn nie einkleistern.
4. **4. Anbringen** Die trockene Bahn von oben an der Senkrechten ansetzen und mit Rolle oder weicher Bürste von der Mitte nach außen andrücken, um Luft auszustreichen.
5. **5. Weitere Bahnen** Die folgenden Bahnen mit sorgfältigem Motivanschluss anbringen; keinen Stoß in eine Ecke oder auf eine Kante legen.
6. **6. Reinigung** Kleberreste sofort mit einem sauberen, leicht feuchten Schwamm oder Tuch abwischen; Kleber nie auf der Sichtseite antrocknen lassen.
7. **7. Beschneiden** Überstände oben und unten mit einem scharfen Cuttermesser entlang eines Metallspachtels abschneiden.
8. **8. Korrektur** Eine angeklebte Bahn nie verschieben: bei Fehlern abziehen und neu anbringen.

## MENGEN

## TRÄGER & OBERFLÄCHEN

| TRÄGER | OBERFLÄCHE |
|---|---|
| Intissé + vinyle | glatt |
| Intissé lisse | glatt |
| Fibre de verre | glatt |

**Abmessungen** Breite 30–667 cm · Höhe 30–400 cm · ohne Rapport

## FARBEN UND OPTIONEN

### Kompatible Farben

Peinture Iron Ore D2pn303 | Peinture Feeling Lucky D2pn463 | Peinture Cerulean Tint D2pn435 | Peinture Chalk Violet D2pn542

### HINWEISE

- **Kleber und Feuchträume** Der empfohlene Kleber ist nur für Wände in trockenen Räumen; in Küche oder Bad geeigneten Kleber und Schutzharz verwenden.
- **Duschbereich** Kein eigenes System für direkt wasserbelastete Bereiche (Dusche): Verlegung auf eigenes Risiko.

Unverbindliches Dokument. Die Werte sind Richtwerte; offizielle Dokumente erhalten Sie auf Anfrage.